ENTRE LES BRANCHES

SEPTEMBRE 2026
NUMÉRO 8
VOLUME 21



Rang St-Frédéric, photo prise par Carole Lehoux

LE CONSEIL EN BREF

CONSEIL D'AOÛT

- Le conseil municipal a adopté une résolution autorisant le règlement d'emprunt 008-2026 par la Régie intermunicipale de gestion des matières résiduelles de Beaurivage pour l'achat d'un nouveau camion;
- Le conseil municipal a émis un avis défavorable concernant une demande de dérogation mineure qui vise l'utilisation d'un conteneur de type maritime dans une zone où ces derniers sont interdits. Par contre, les élus demandent à revoir la règlementation afin d'offrir une souplesse dans son application;
- La municipalité a mandaté le service d'évaluation de la MRC de Lotbinière pour la préparation du nouveau rôle d'évaluation 2027-2028-2029;
- Le conseil adopte une résolution autorisant l'achat d'une partie du lot 4 212 187 pour permettre le prolongement de la future rue Gagnon vers la rue Principale.
- Octroie du contrat de peinture du pont couvert du rang St-André à la firme Peinture Langlois et fils au coût de 45 100.00$ Rappelons que la municipalité a reçu une subvention via le programme d'entente en patrimoine du ministère de la Culture et des communications de 23 300.00$;
- Le conseil a adopté une résolution visant à informer le MRC de son intention de ne pas adhérer au service régional en gestion animalière. L'offre faite par la MRC est beaucoup trop élevée pour le besoin de notre municipalité. Nous regardons avec des firmes de gestion animalière privées pour un service « à la carte » qui serait moins onéreux;
- Adoption du premier projet de règlement 203-2026 modifiant la hauteur des bâtiments principaux dans la zone 32-CH;
- Une résolution est prise afin de déplacer la date du conseil de septembre au 8 septembre

CONSEIL DE SEPTEMBRE

- Le conseil adopte une nouvelle résolution concernant l'acquisition de gré à gré ou par expropriation d'une partie du lot 4 212 002 pour l'implantation d'une aire de virée au bout de la rue Côté;
- Octroie du mandat pour la vente des terrains de la rue Grenier à monsieur Jacques Demers, courtier indépendant au coût de 3 750.00$ par terrain;
- Adoption du second projet de règlement 203-2026 modifiant la hauteur des bâtiments principaux dans la zone 32-CH;
- Le conseil a adopté trois résolutions d'embauche. La première pour l'embauche de monsieur Benjamin Marcoux comme pompier, la seconde pour l'embauche de monsieur Malcom Fortier au poste de journalier aux travaux publics et loisirs et la dernière pour l'embauche de madame Carole Bédard qui sera en soutien à l'entretien ménager;

Pour plus de détails, veuillez consulter les procès-verbaux des séances qui seront déposés sur le site internet de la municipalité quelques jours après son adoption à la séance suivante.

C'est la Semaine de la municipalité !

Dans les coulisses des services municipaux, il y a des gens.
Sur le terrain comme dans les bureaux, l'équipe municipale est au service de la population.
À l'occasion de la Semaine de la municipalité, saluons leur contribution à la qualité de notre milieu de vie.

Nouveaux employés municipaux

La Municipalité est heureuse de souhaiter la bienvenue à Malcom Fortier, qui se joint à l'équipe comme journalier aux travaux publics et loisirs et à Carole Bédard en soutien à l'entretien ménager. Nous leur souhaitons beaucoup de succès dans leurs nouvelles fonctions. Bienvenue parmi nous!

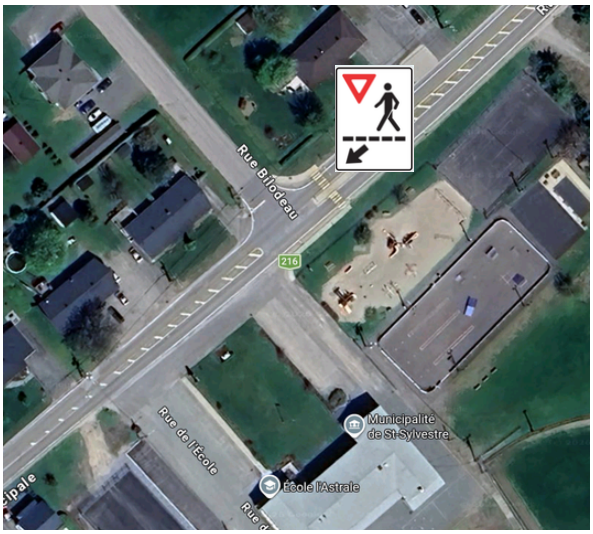

RENTRÉE SCOLAIRE - SOYONS VIGILANTS !

Avec le retour à l'école des enfants, nous vous demandons de redoubler de prudence en respectant les limites de vitesse : **MAXIMUM 50 km/h sur la rue Principale** et **MAXIMUM 30 km/h** dans les rues résidentielles.

Nous vous recommandons de toujours traverser la rue Principale **au passage à piétons** (devant le Parc des loisirs). Quelques pas de marche supplémentaires peuvent faire la différence pour votre sécurité et celle de vos enfants. Pensez-y !

Brassards lumineux gratuits

Pour augmenter la sécurité des marcheurs au village, nous offrons gratuitement des brassards lumineux aux personnes intéressées. Vous pouvez passer au bureau municipal pour récupérer le vôtre. Cette initiative est rendue possible grâce à une aide financière de Accès Transports Viable (ATV).

Séance du conseil

La prochaine séance aura lieu lundi le 5 octobre à 20h à la salle Bonne entente au 423-B rue Principale.

Action de grâces

Le bureau municipal sera fermé lundi le 12 octobre prochain.

Prochain journal

Veuillez faire parvenir vos articles du mois d'octobre par courriel à loisirs@st-sylvestre.org au plus tard le vendredi 2 octobre.

SAVIEZ-VOUS QUE ?

La toilette n'est pas une poubelle !

De nombreux objets et déchets sont jetés régulièrement dans les toilettes alors qu'ils ne devraient jamais s'y retrouver. Même si certains produits semblent se dissoudre dans l'eau, ils peuvent causer d'importants problèmes dans les installations municipales de traitement des eaux usées.

Ne jetez jamais dans la toilette :

- Lingettes jetables, même celles identifiées comme « biodégradables » ou « jetables »
- Produits d'hygiène féminine
- Couches, cotons-tiges et ouates
- Serviettes de nettoyage et chiffons
- Médicaments
- Huiles, graisses et résidus alimentaires
- Cheveux, soie dentaire et litière pour animaux
- Tout autre déchet solide



Pourquoi est-ce important?

Ces matières peuvent :

- Obstruer les conduites d'égout et provoquer des refoulements dans les résidences;
- Endommager les pompes et les équipements municipaux;
- Augmenter les coûts d'entretien et de réparation des infrastructures;
- Perturber le traitement des eaux usées;
- Avoir des impacts négatifs sur l'environnement et les cours d'eau.

Merci de votre collaboration !

Terrain des loisirs

Une citoyenne nous a fait parvenir ces photos prises le même soir sur les différents plateaux qui démontrent la popularité de nos espaces de loisirs et la diversité des utilisateurs !

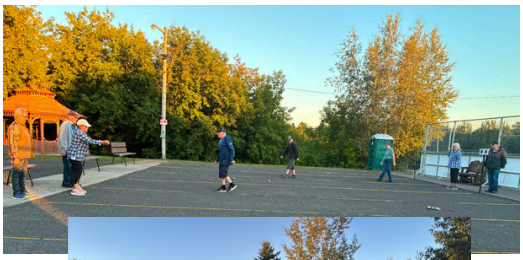





RAPPEL
LE RAMASSAGE DES GROS REBUTS SE FAIT SUR DEMANDE SEULEMENT



BIBLIOTHÈQUE LA RENCONTRE

824 rue Principale - (418) 596-2427
Heures d'ouverture : mercredi 16 h 30 à 18 h, **jeudi** 19 h à 20 h 30,
et **dimanche** 10 h à 11 h 30
Courriel : bibliolarencontre@axialmedia.com
Web : https://biblio.st-sylvestre.org
Facebook : Bibliothèque de Saint-Sylvestre

Une naissance, un livre – Le samedi 17 octobre en après-midi, la bibliothèque ouvrira ses portes pour offrir à chaque enfant né (ou dont la naissance est prévue) en 2026 un beau livre, tout en couleurs, textures et formes, pour éveiller les sens des nouveau-nés. On vous y attend en grand nombre!

Nouveautés – Venez voir nos nouveautés en matière de magazines, bandes dessinées, documentaires, romans et albums pour enfants. Voici un aperçu des nouveautés des derniers mois…

Enfants



Jeunes



Adultes



Message des Fermières Saint-Sylvestre

Le Cercle des Fermières Saint-Sylvestre tiendra sa première réunion le 6 octobre prochain, à 19 h, à la salle municipale. Apportez les beaux travaux réalisés durant l'été.

Le samedi 17 octobre 2026, de 13 h à 16 h, nous remettrons des linges à vaisselle aux nouveaux arrivants ainsi que des couvertures aux bébés nés en 2026 ou attendus d'ici la fin décembre. Nos fermières seront présentes pour vous présenter leurs créations et vous faire visiter notre salle des métiers. Tous sont les bienvenus.

FADOQ

- **Félicitations à tous les participants** aux jeux extérieurs d'été (pétanque, pallet, babette).

- **Viactive** continue cet automne, venez bouger avec nous les mercredis dès 13h30 au local.

Baseball-poche inter-paroissial au Centre multifonctionnel (inscriptions à 18h30)

- jeudis 29 octobre et 3 décembre 2026
- jeudis 28 janvier et 18 février 2027

- Pratiques de baseball-poche, **tous les lundis 19h au local**

- Notre **Gala d'amateurs** aura lieu le dimanche 20 septembre au Centre multifonctionnel. Inscriptions dès 9h. Coût d'entrée : 10$
Léger dîner, bienvenue à tous.





Bonne ouverture de saison à tous !





Les sentinelles : des alliés dans la communauté

Nous pouvons heureusement compter aussi sur la présence de plusieurs centaines de sentinelles en prévention du suicide déjà actives sur le territoire de Chaudière-Appalaches. Les sentinelles en prévention du suicide sont des travailleurs, des citoyens, des bénévoles, des collègues qui reçoivent une formation d'une journée leur permettant de reconnaître les signes de détresse, tendre la main vers ces personnes et les orienter vers les bons services. Une nouvelle cohorte de formation *Agir comme sentinelle en prévention du suicide* sera offerte, gratuitement, le **5 novembre 2026, de 8 h 30 à 16 h 30 à Lotbinière**. Toute personne intéressée à s'y inscrire peut communiquer son intérêt par courriel à Léa Fecteau, agente de prévention du suicide à l'adresse courriel suivante : lea.fecteau.cisssca@ssss.gouv.qc.ca

LA FABRIQUE

Vente de pains



Notre traditionnelle vente de pains est de retour avec une belle nouveauté cette année : le pain Campagnolo (blanc ou brun) qui plaira à tous ! Fait avec des farines de blé du Québec et de l'huile d'olive pure, ses tranches épaisses et moelleuses en font un excellent pain de ménage. Des bénévoles vous contacteront pour prendre votre commande au coût de 5$/pain (650g) ou communiquez au 418-596-2384 #1.

Rencontre citoyenne à venir

Nous sommes en attente d'une confirmation de date de la part de la Fabrique Sainte-Mère-de-Jésus pour une éventuelle rencontre au sujet de la situation du clocher. Dès la date connue, des informations vous seront transmises.

À nos prières

Madame Louise Laveau décédée le 12 juillet dernier à l'âge de 92 ans. Une célébration eut lieu le 8 août. Sincères condoléances aux familles endeuillées.



LIEN – PARTAGE

Vous souhaitez contribuer au maintien à domicile de personnes de la municipalité, voilà une mission pour vous !

Lien-Partage est à la recherche d'un(e) bénévole pour la livraison de la popote à St-Sylvestre.
La livraison s'effectue du lundi au jeudi sur l'heure du dîner et la rotation des bénévoles s'effectue aux 3 – 4 semaines. Ça ne prendra qu'environ 30 minutes de votre temps.
Les frais liés aux déplacements sont remboursés à raison de 0,55 $/km ou minimum 5,00 $ par jour.

Ça vous intéresse ? Communiquez au 418-387-3391 poste 3 (Suzanne Gagné)

SYL-GYM

Grâce à l'implication des bénévoles, de la municipalité et du club des lions de St-Sylvestre nous pouvons encore aujourd'hui profiter du gym à peu de frais pour ses membres. Un gros merci à tous.

Peu importe ce que vous recherchez : vous remettre ou vous maintenir en forme, le Centre de conditionnement physique Syl-Gym est l'endroit tout désigné à St-Sylvestre. N'hésitez pas à venir nous rencontrer pour vous informer.

BÉNÉVOLES- BÉNÉVOLES- BÉNÉVOLES

Si vous êtes intéressés à donner de votre temps (environ 1h30 par semaine) tout en vous entraînant, alors joignez-vous à notre équipe de bénévoles. Venez nous rencontrer au centre Syl-Gym ou téléphonez au 418-999 8738.
Suivez-nous sur Facebook : https://www.facebook.com/sylgym.stsylvestre
Bonne saison et bienvenue à tous

Le comité de direction : Nicole Fillion, Mario Lemieux, Doris Lehoux, , Linda Blondeau et Patsy Therrien





Terrain de jeux 2026



Merci à toute l'équipe d'animation du terrain de jeux municipal. Par votre énergie, votre créativité, votre bienveillance et votre engagement, vous avez contribué à faire de cet été une expérience mémorable pour les enfants.
Merci pour votre dévouement, votre patience et votre passion.
Merci également aux parents pour votre confiance et votre collaboration !



Soirées de balle pour les jeunes

La météo fut de notre côté en permettant aux jeunes de s'amuser tous les mardis soirs de l'été.

Merci à Sylvain Breton pour son implication !





Fête familiale - 15 août

Merci aux participants et aux bénévoles du comité de loisirs.
Nous avons eu une superbe journée grâce à vous tous ! Les profits amassés serviront à financer d'autres événements rassembleurs.





Programmation de loisirs - Session d'automne dès le 21 septembre

- Zumba
- Soft Tennis *Nouveau*- Essai gratuit 14 octobre à 18h
- Hatha Yoga
- Danse country avec MG Danse
- Pickleball libre (horaire variable, contactez Laurence pour plus de détails)

Parascolaire :
Danse Hip-Hop et Karaté

Date limite : 20 septembre

Pour s'inscrire : balayez le code QR ou www.st-sylvestre.org Section Loisirs / Programmations

TU VEUX T'IMPLIQUER DANS TA COMMUNAUTÉ?

LA RESSOURCERIE DE LOTBINIÈRE EST À LA RECHERCHE DE PERSONNES MOTIVÉES POUR REJOINDRE SON COMITÉ ADMINISTATIF!



Tu crois en l'entraide, aux missions sociales, à l'environnement, à la réduction du gaspillage et au développement local? C'est pour toi!

Pour en savoir plus ou manifester ton intérêt :
418 728-1900
Partage cette publication pour nous aider à trouver la perle rare!



Des lunettes pour tous!

Où ? À **L'Oasis de Lotbinière** au 17 rue des Érables à St-Flavien
(en face de la Salle des Lions)

Qui ? Toute la population de Lotbinière

Quand ?
Lundi 21 septembre 2026
Lundi 19 octobre 2026
Lundi 16 novembre 2026
Lundi 21 décembre 2026

Obtenez des lunettes à moindre coût dans la MRC de Lotbinière, lors des visites du Marchand de lunettes dans les locaux de L'Oasis !

Une économie moyenne de 70%

Comment ? Ayez la prescription de votre optométriste en main. Vous devez prendre rendez-vous en téléphonant au **581-983-3883.** Prévoyez un délai de 4 semaines pour la réception de vos montures et le paiement doit s'effectuer le jour de la livraison.

Le Marchand de Lunettes, c'est :

Des lunettes de qualité et garanties permettant des économies substantielles.
Des lentilles ophtalmiques adaptées à vos besoins.
Une grande sélection de montures.
Un service courtois et personnalisé.
Des lunettes à moindre coût pour les personnes recevant de l'aide sociale.
Reçus valides pour les assurances.

Pour informations supplémentaires : www.marchanddelunettes.org

LE MARCHAND DE LUNETTES
LUNETTERIE COMMUNAUTAIRE

L'Oasis DE LOTBINIÈRE
GROUPE COMMUNAUTAIRE ALTERNATIF EN SANTÉ MENTALE
418-728-2085



SAINT-SYLVESTRE
« Vers l'avant »

AVIS PUBLIC

DEMANDE D'OUVERTURE D'UN REGISTRE

SECOND PROJET DE RÈGLEMENT 203-2026

QUEL EST LE PROJET ?

Permettre la construction de bâtiment principal d'une hauteur de 12 mètres dans la zone 32-CH.

LES ÉTAPES AVANT QUE LE PROJET PUISSE SE RÉALISER

01	Adoption du premier projet de règlement	*Lundi 10 août 2026*
02	Consultation publique	*Lundi 8 septembre 2026*
03	Adoption du second projet	*Lundi 8 septembre 2026*
04	Demande de participation au registre	*Date limite : 30 septembre 2026*

POURQUOI UNE DEMANDE D'OUVERTURE D'UN REGISTRE ?

Pour permettre aux citoyens qui le désirent de s'opposer à certains articles du règlement proposé.

COMMENT ÇA FONCTIONNE ?

- Prendre connaissance du projet de règlement.
- Transmettre une demande écrite d'ouverture de registre **avant le 30 septembre 2026**.
- Si un nombre suffisant de signatures est reçu, la tenue d'un référendum pourrait être ouvert.

SUR QUEL ÉLÉMENT POUVEZ-VOUS DÉPOSER UNE DEMANDE D'OUVERTURE DE REGISTRE ?

La hauteur permise des bâtiments principaux dans la zone 32-CH . Cette disposition est à l'article 3 du second projet de règlement 203-2026.

Vous pouvez consulter le second projet de règlement 203-2026 au bureau municipal aux heures d'ouverture ou en ligne :

Règlements municipaux - Municipalité de Saint-Sylvestre

Carte des zones visées

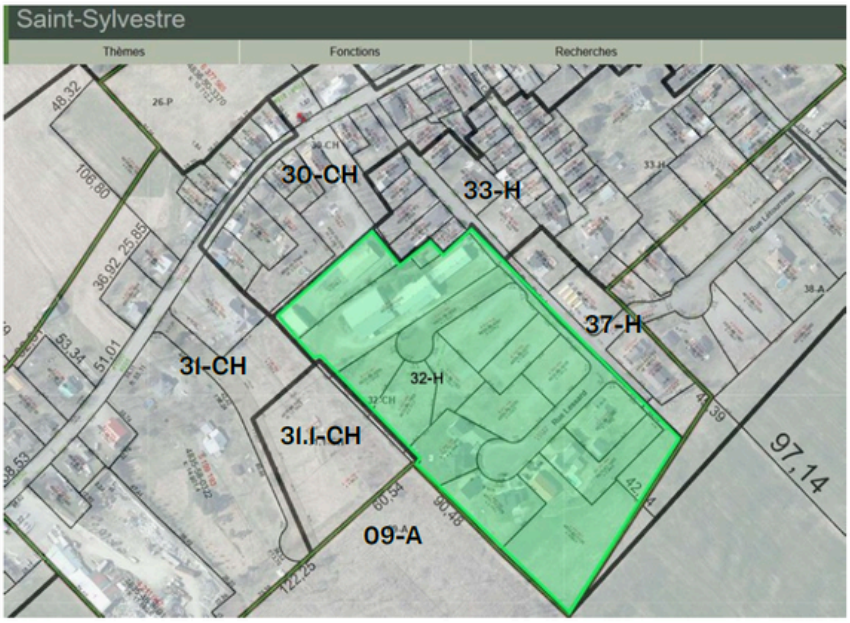

QUI PEUT DÉPOSER UNE DEMANDE D'OUVERTURE DE REGISTRE ?

Une personne pouvant être inscrit sur la liste référendaire de la zone visée ou d'une zone contiguë.

Une demande peut provenir des zones suivantes :

Zone concernée : 32-CH

Zones contiguës :

- 30-CH
- 31.1-CH
- 31-CH
- 09-A
- 33-H
- 37-H

COMMENT REMPLIR VOTRE DEMANDE ?

Pour être valide, votre demande doit :

- Préciser l'élément du projet qui vous préoccupe;
- Indiquer la zone où se trouve votre adresse;
- Être reçue au bureau municipal **au plus tard le 30 septembre 2026 à 16 h;**
- Être signée par au moins 12 personnes de la même zone ou, si la zone compte moins de 21 personnes, par la majorité des résidents;
- Être déposée sur le formulaire disponible au lien suivant :

Avis publics - Municipalité de Saint-Sylvestre

PAR LA SUITE...

- Si une demande valide est déposée, un registre pour demander la tenue d'un référendum pourrait être ouvert sur certains éléments du règlement

OU

- Si aucune demande valide n'est reçue, le conseil municipal peut adopter un règlement approuvant le projet et le processus se termine à cette étape.

Donné à Saint-Sylvestre, 15 septembre 2026

Louise Breton
Dir. Gén. et Sec.-très.

AVIS PUBLIC

AUX CONTRIBUABLES DE LA MUNICIPALITÉ DE SAINT-SYLVESTRE
DÉPÔT DU RÔLE D'ÉVALUATION FONCIÈRE 2027-2028-2029

EST PAR LES PRÉSENTES DONNÉ par la soussignée, Louise Breton, directrice générale, greffière-trésorière de la municipalité de Saint-Sylvestre:

QUE le rôle d'évaluation foncière de la municipalité de Saint-Sylvestre pour les années 2027-2028-2029, est déposé au bureau de la greffière-trésorière, sis au 423-B rue Principale à Saint-Sylvestre, en date du 10 septembre 2026;

Ledit rôle d'évaluation peut être consulté durant les heures normales de bureau;

Une demande de révision prévue par la section 1 du chapitre X de la Loi sur la fiscalité municipalité doit être déposée avant le 1er mai 2027 :

Cette demande de révision doit, sous peine de rejet :

a) Être faite sur le formulaire prescrit au premier alinéa de l'article 263, paragraphe 2°, de la Loi sur la fiscalité municipale et intitulée **"Demande de révision du rôle d'évaluation foncière"**. Le formulaire est disponible au bureau municipal et à la MRC de Lotbinière;

b) Être accompagnée de la somme d'argent déterminée par règlement de la MRC de Lotbinière, et ce, conformément à l'article 263.2 de la Loi sur la fiscalité municipale;

c) Être déposée à la MRC de Lotbinière, sise au 126, Rue Olivier à Laurier-Station ou de toute manière autrement prescrite par ledit règlement.

Dans le cas où la demande est effectuée par la remise du formulaire dûment rempli, elle est réputée avoir été déposée le jour de sa réception. Dans le cas où elle est envoyée par courrier recommandé, la demande est réputée avoir été déposée le jour de son envoi.

Avis donné à Saint-Sylvestre, ce 10e jour du mois de septembre 2026.

Louise Breton
Directrice générale, greffière-trésorière
Municipalité de Saint-Sylvestre



Détails à venir sur la page Facebook de la municipalité